

STRABISME



AUTOMATIQUE





Le strabisme correspond à la perte du parallélisme entre les yeux. Des personnes avec strabisme sont traitées populairement de "bigleux" .

Il existe trois formes de strabisme, la plus commune est le convergent (déport d'un des yeux vers l'intérieur), mais peut être aussi divergent (déport vers l'extérieur ou vertical (un œil plus haut ou plus bas que l'autre)

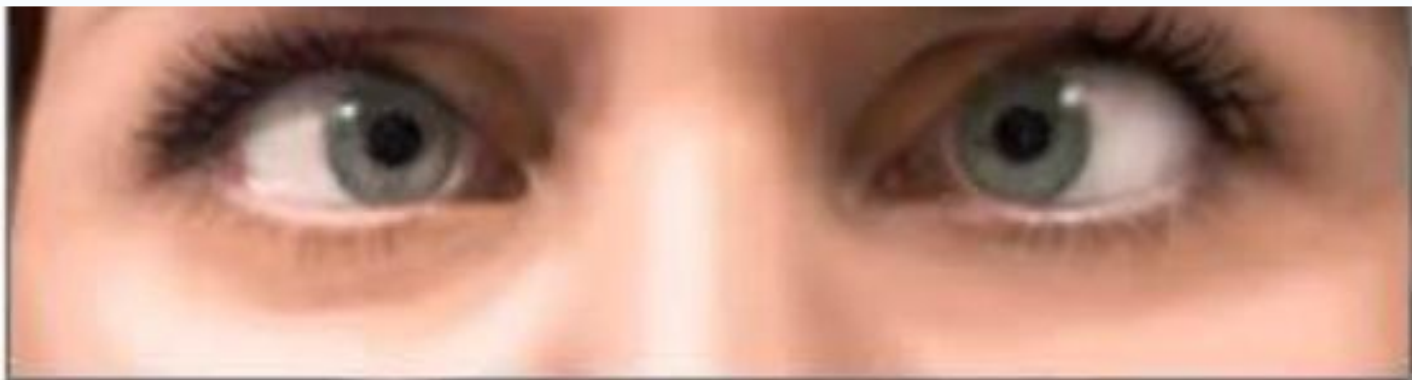

Estrabismo

Les causes : après trois mois d'âge, le strabisme peut résulter d'un déséquilibre dans les muscles des yeux, ou de l'œil bon qui travaille plus pour compenser la vision déficiente de l'autre œil. Quand elle n'est pas traitée, cela peut causer une plus grande déformation dans la vision de l'œil paresseux.

Les images qui suivent, sont des exemples de strabisme, avec plus ou moins grande distorsion de l'œil.

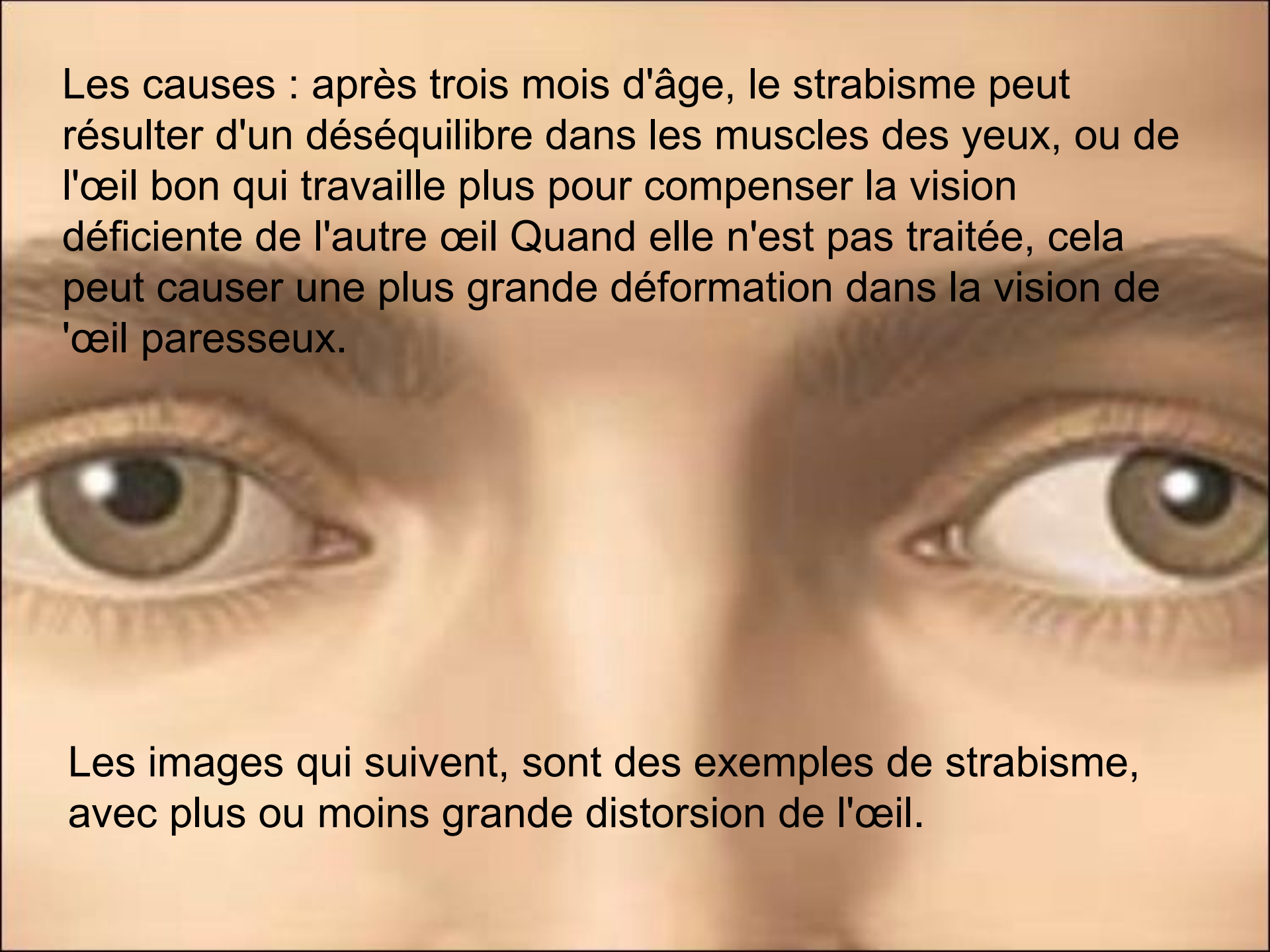





BANGBRO



















L'oeil bon pourra être couvert pour forcer à utiliser l'œil paresseux





White Meat
on
Black Street





TheBrazzers.com





Si une personne commence à avoir une vision double elle doit chercher immédiatement un ophtalmologiste, pour découvrir la cause et le traitement approprié.



www.pejnya.ru

D'autres sur:

[Diaporamas-a-la-con.com](https://diaporamas-a-la-con.com)

Le site des meilleurs diaporamas humoristiques

[Attention le passage du pointeur de souris dans ce cadre déclenche un lien vers le site]