

# CALENDRIER DES AGRICULTEURS 2006

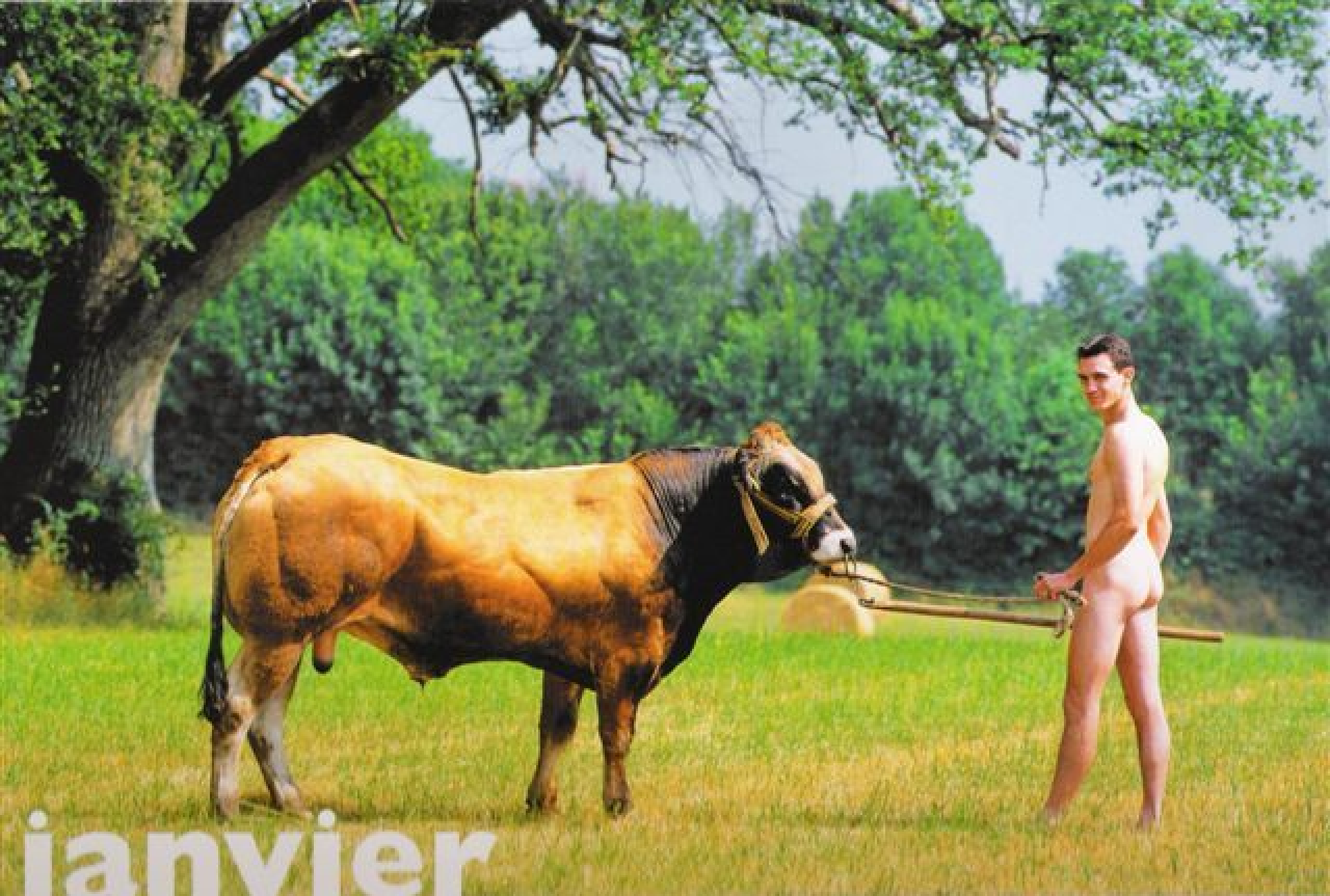

La Gâtine et la Parthenaise font la fertè de Yohon.

lundi

mardi

mercredi

jeudi

vendredi

samedi

dimanche



février

*Modeste, Alain ne fait pas tout un foin de cet écart de jeunesse !*



mars

Pour Sébastien, éviter les chocs c'est prévenir le danger. Les montrer serait provoquer !



avril

Pour ne pas tomber dans les pommes, Guillaume tire le filet de sécurité.

A photograph of a man sitting on a hay bale in a rural setting. He is shirtless, wearing white arm sleeves, and holding a piglet. Another piglet is visible in the background. The scene is framed by large trees and a wooden fence. The word 'mai' is written in large white letters at the bottom left.

mai

Comme Arnaud, dans l'université, les Gâtinais ne sont pas des lieux ruraux... C'est un peu plus d'être à



**iwini**

Benjamin sait gérer l'eau d'ici et préserver "l'au-delà".

photo: Daniel Pire



iwillet





août

Qu'ils soient sur la paille ou non, Jean-Claude, Guillaume et Nono connaissent l'entraide si chère au monde agricole !

Photo: Patrick Puy



# septembre

Dans son jacuzzi high-tech, Samuel préfère le réconfort à l'effort !

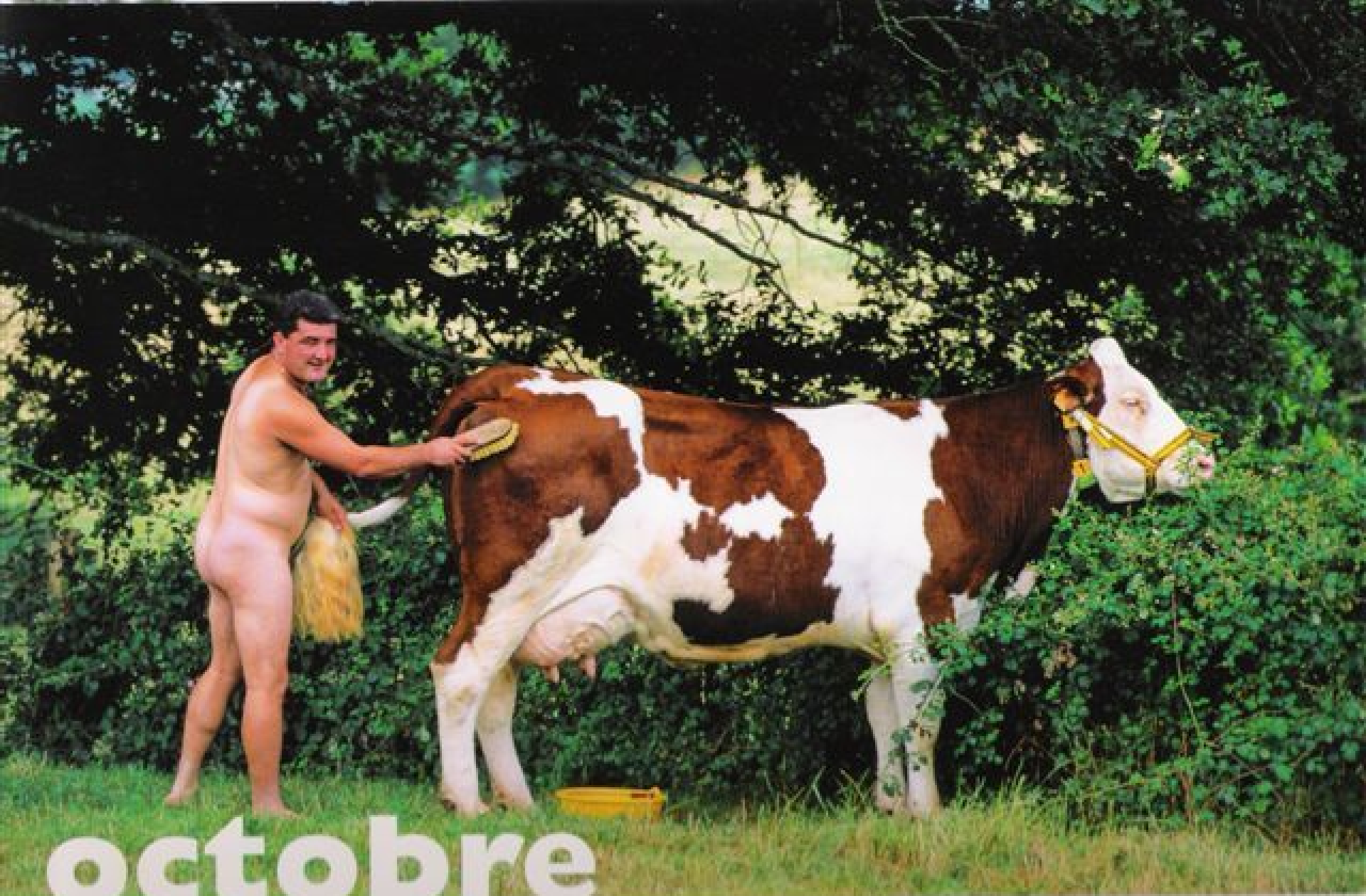

# octobre

Chacun son métier... Avec Stéphane, les Monthéliardes sont toujours bien soignées !

photos: Christian P...

lundi      mardi      mercredi      jeudi      vendredi      samedi      dimanche



novembre

Chaque jour, Charles envoie paître ses chèvres, mais celles-ci ne l'envoient pas promener !



# décembre

Les vaches laitières ; Patrice, ça le "botta" vraiment !

photo: David P...

**D'autres sur:**

**[Diaporamas-a-la-con.com](http://Diaporamas-a-la-con.com)**

**Le site des meilleurs diaporamas humoristiques**

[Attention le passage du pointeur de souris dans ce cadre déclenche un lien vers le site]